

Garden residence

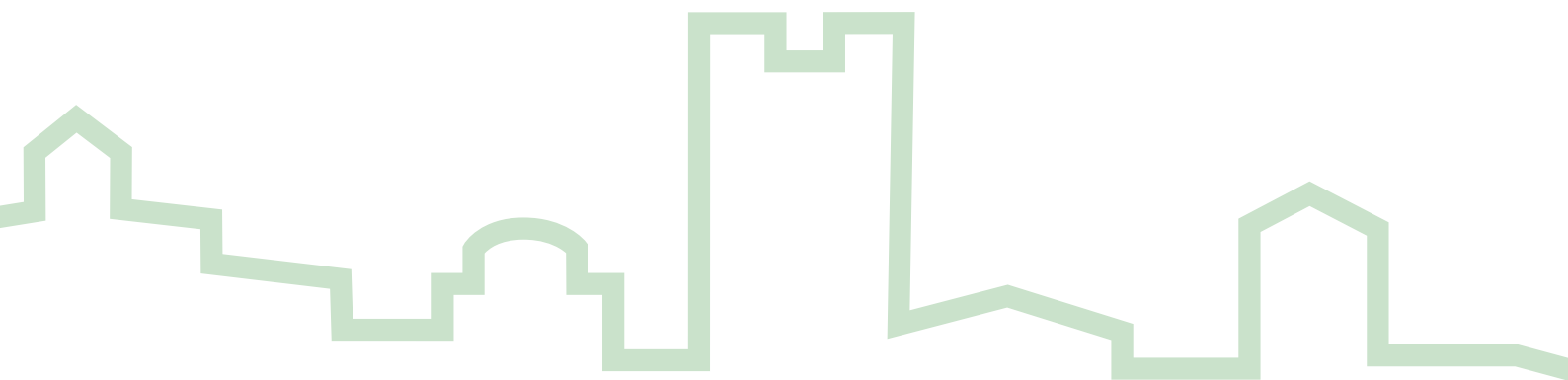

Una soluzione di Prestigio
Un'immagine di Prestigio



Garden residence

www.gardenresidence.it

Nel centro di Dalmine, a due passi dalla città, appartamenti arredati in affitto. La soluzione ideale per l'alloggio a breve o lungo termine dei Vostri Dirigenti, Collaboratori o Clienti.

Garden Residence è una nuova e moderna struttura inserita in un giardino di 11.000 m², in cui si può affittare per brevi o lunghi periodi un appartamento arredato.

Garden Residence è una struttura di nuova costruzione composta da 12 appartamenti con posto auto riservato al coperto.

Gli appartamenti sono composti da camera matrimoniale, bagno e angolo cottura in soggiorno dove è previsto un divano letto matrimoniale per un totale di quattro posti letto.

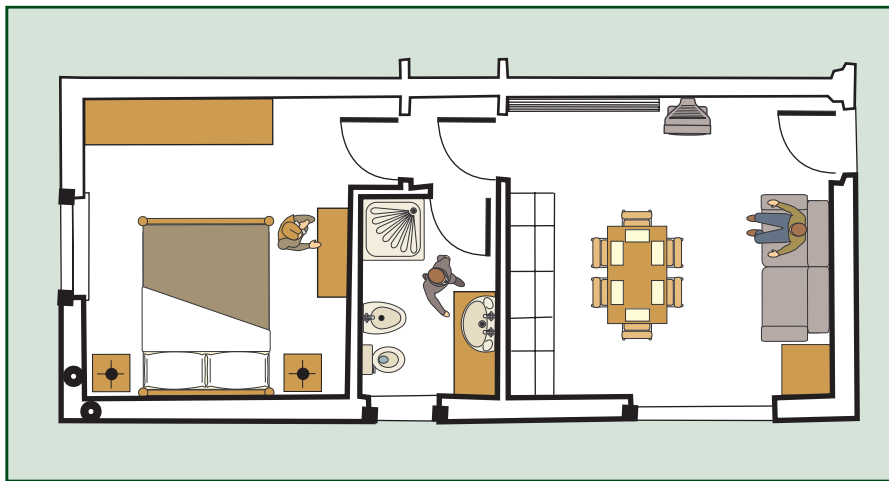

Garden Residence è la soluzione ideale per l'alloggio a breve e/o lungo termine di professionisti, studenti, famiglie o clienti che hanno bisogno di un alloggio confortevole ed indipendente senza i vincoli di orario e di forma tipici degli alberghi, e con grossi vantaggi anche in termini di flessibilità e di competitività dei prezzi.



Televisore SAT



Riscaldamento autonomo



Lavatrice



Aria condizionata



Caffè

Gli appartamenti sono completamente arredati, corredati e dotati di tutti i necessari allacciamenti.

Oltre alle dotazioni standard, Garden Residence offre una serie di servizi per rendere ancora più confortevole la permanenza dei propri ospiti:



Servizio Pulizie



Assistenza Guasti



Assicurazione Danni



Collegamento Internet

Gli appartamenti, a seconda delle esigenze, possono essere affittati per periodi diversi. Le formule proposte spaziano dalla settimana al mese intero fino alle annualità.

Per le aziende, dove è previsto un turnover continuo di persone, si possono studiare contratti particolari.

Garden Residence è situato nel centro di Dalmine, a breve distanza da tutti i servizi primari, quali l'ufficio postale, la banca, i supermarket e l'università.

Il collegamento con la città di Bergamo è agevolato dalla posizione del residence, che si trova in prossimità della fermata dell'autobus.

Garden Residence, vista la vicinanza all'aeroporto di Orio al Serio, al casello autostradale di Dalmine e alle stazioni ferroviarie di Bergamo e Verdello, è situato in una posizione strategica per tutti coloro che devono recarsi nella città di Bergamo, Brescia e Milano.

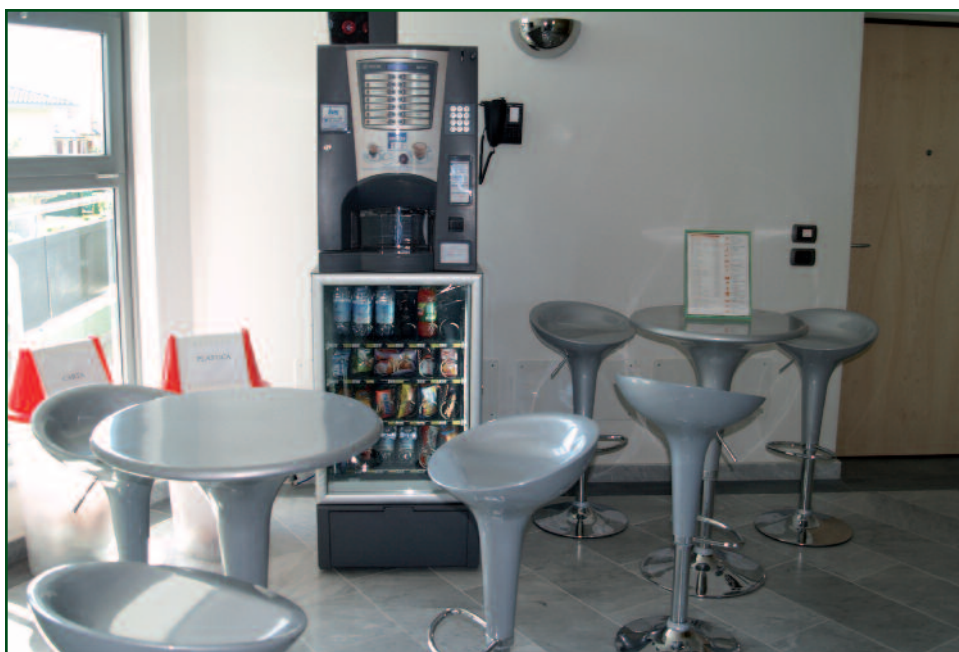



Garden residence

Via Bastone, 24
24044 Dalmine (BG)
Tel. +39 035 373719
info@gardenresidence.it
www.gardenresidence.it



Per raggiungere il Garden Residence l'uscita autostradale consigliata è "Dalmine". Potete comunque consultare il nostro sito internet www.gardenresidence.it alla sezione "Dove siamo" per trovare il percorso consigliato.